

Kontakt zur Künstlerin:

Sabine Schlemmer

info@sabineschlemmer.de

www.sabineschlemmer.de

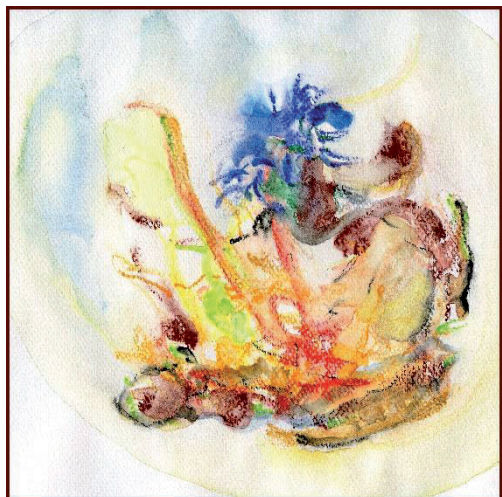

Öffnungszeiten der LVHS-Ausstellung:

montags - samstags 10.00 - 19.00 Uhr

sonn- und feiertags 10.00 - 14.00 Uhr

Eintritt frei!

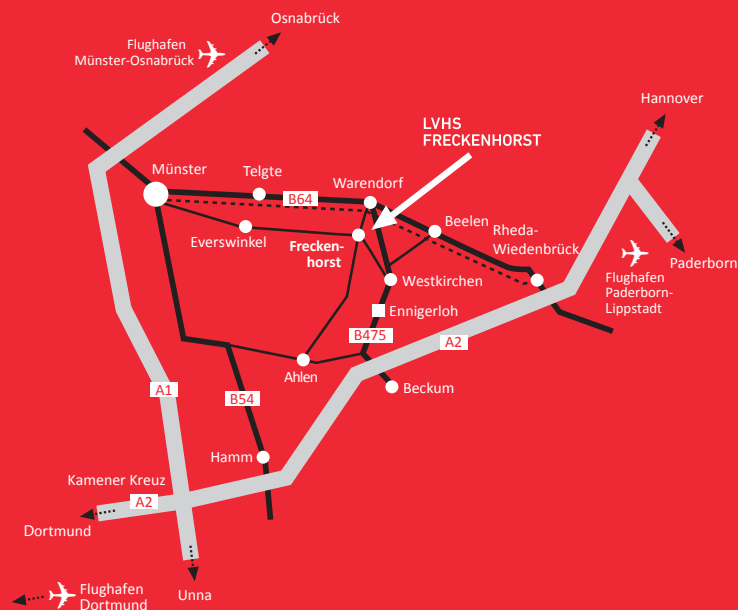

Zur LVHS mit Bahn und Bus

Haltestelle „Warendorf-Freckenhorst Landvolkshochschule“

ab Münster HBF mit den Linien S20 und R22/R23

ab Warendorf Bf mit den Linien S20 (samstags), S35, R23, R63

ab Ahlen Bf mit der Linie S35

ab Neubeckum Bf mit der Linie R62/R63.

Zur LVHS mit dem PKW

B64 bis Warendorf, 3 km in Richtung Hamm/Ahlen, am Ortseingang links

oder A2 Abfahrt Beckum (Richtung Warendorf), B475 bis Westkirchen, dann 7 km bis Freckenhorst, an der Kreuzung rechts Richtung Warendorf, anschl. ausgeschildert.

Bitte orientieren Sie sich in Freckenhorst an den LVHS-Hinweisschildern,

alte Navigationsgeräte führen bei Eingabe der Straßenbezeichnung

„Am Hagen“ in das angrenzende Wohngebiet und **nicht** zur LVHS.



Katholische Landvolkshochschule
„Schorlemer Alst“ Freckenhorst
Am Hagen 1
48231 Warendorf
Fon 02581 9458-231

lvhs-freckenhorst@bistum-muenster.de
www.lvhs-freckenhorst.de

▣ Zertifiziert nach Gütesiegel-
verbund Weiterbildung

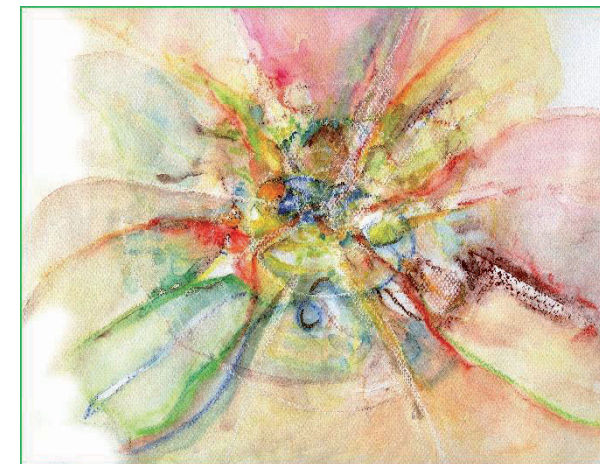

LVHS-Galerie Werk? Schau!

Sabine Schlemmer
Einblicke und Hingucker

Mittwoch, 2. November 2022 bis
Freitag, 6. Januar 2023

Ausstellungseröffnung:
Mittwoch, 2. Nov. 2022, 19 Uhr



Sehr geehrte Damen und Herren,
liebe Kunstfreunde,

zur Eröffnung der Ausstellung von

Sabine Schlemmer

„Werk? Schau!“

Einblicke und Hingucker

am **Mittwoch, 2. November 2022 um 19.00 Uhr**

in der Landvolkshochschule Freckenhorst laden wir Sie
und Ihre Freunde herzlich ein!

Die Eröffnung wird musikalisch am Klavier begleitet
von Uta-Maria Gennert-Stöcker.

Mit freundlichen Grüßen

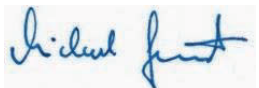

Michael Gennert
- Direktor -



Zur Künstlerin:

Sabine Schlemmer, Hattingen



© Gabriele Reckhard

In Wuppertal geboren und aufgewachsen, lebt seit 1989
im Ennepe-Ruhr-Kreis. Künstlerische Förderung durch die
Künstlerinnen Adelheid Horschik und Dorothee von
Mutius. Studium der Kunstpädagogik und Geografie;
Päd. Hochschule Westf.-Lippe, Abteilung Münster

Schwerpunkte: Druckgrafik, Fotografie, Malerei, Collage
Staatsexamen bei Prof. Kuno Gonschior;
Kunstpädagogische Förderung durch Eckart Wendler,
Hamm.

Seit 1982 Ausstellungsbeiträge und Einzel-
ausstellungen.

Mutter und Großmutter. Seit 1992 Lyrik in Korrespondenz
mit Malerei, Aquarell, Acryl, Mischtechnik.

Veröffentlichungen in Anthologien seit 2000 Bild-Gedicht-
Band ‚Jahresringe‘ 2016

Seit vielen Jahren auf dem Weg zu ganzheitlichem
künstlerischen Ausdruck.

www.sabineschlemmer.de

Die Künstlerin zu ihrer Ausstellung:

„Sie kennen das: wir machen Pläne –
und dann kommt so Vieles so anders.
Mit meinem verwegenen Titel „Werk? Schau!“
erging es mir in etwa so.
Denn ich plante, mein künstlerisches Werk –
Ihnen – zur Verfügung zu stellen.
Abgeben. Loslassen. In die Welt entlassen.
Anschauen lassen.
Sichtweisen zeigen. Sicht-Waisen?
Bin ich –manchmal – eine?
Wie zeige ich mich, wenn ich mich zeige?
Kunst-Werk als Medium?
Erinnerungen in Bildern. In Texten.
Unbeschwertheit? Was belastet –uns?
Welche Last fällt ab?
Lebens-Themen hängen da. Ringsum.
Auch an der Wand. Zufall?
Verluste, Sehnsucht, Vergeblichkeiten und
Ermutigungen.
Alte und neue Blicke. Blickrichtungen
Überlebenskunst. Einverstanden.
Tür und Tor: verschließen? Öffnen? Ausleuchten.
Näher. Oder: Frage-Zeichen.“

